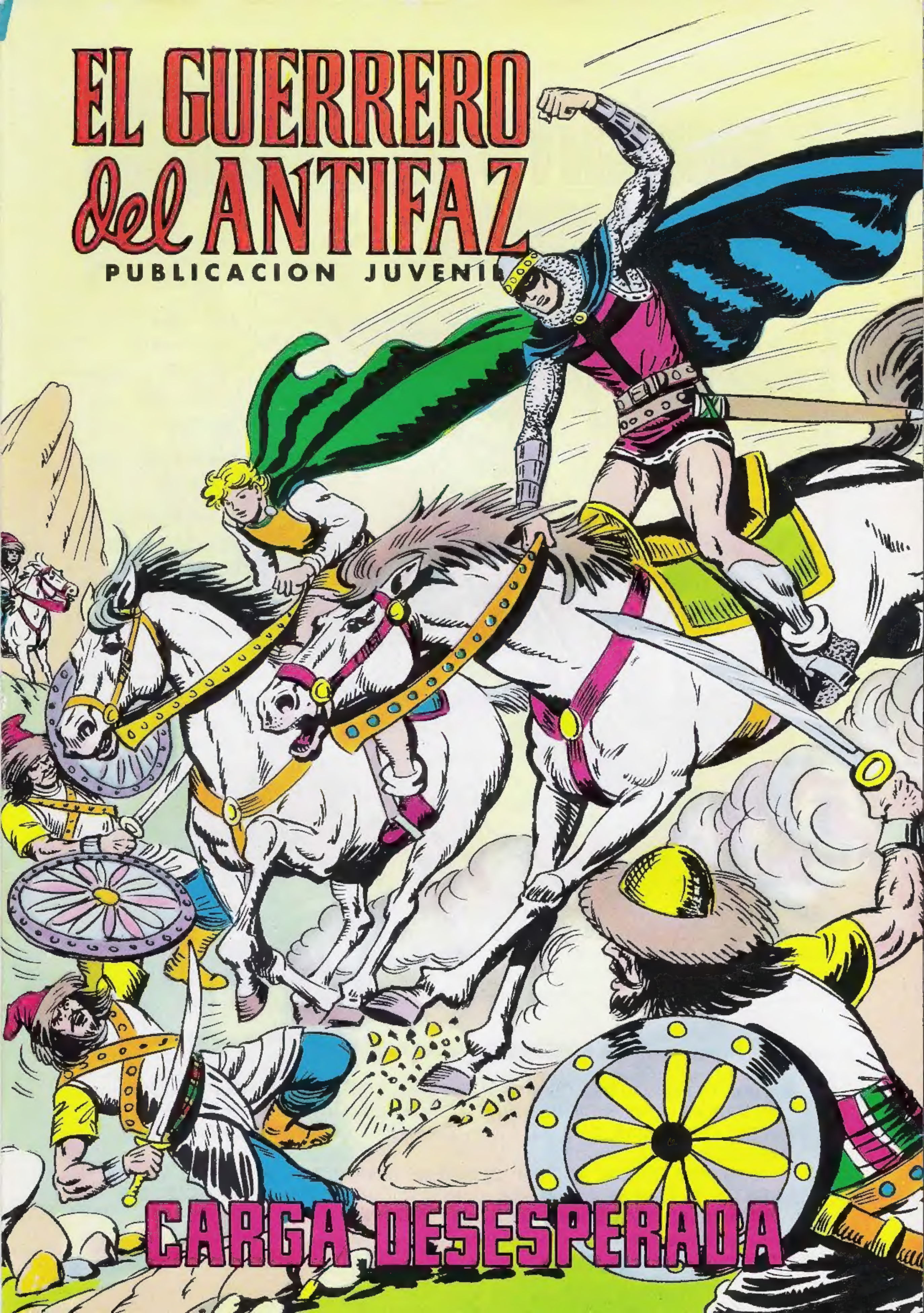
EL GUERRERO del ANTIFAZ
PUBLICACION JUVENIL
CARGA DESESPERADA

ROBERTO ALCAZAR Y PEDRIN

LOS PIONEROS DEL COMIC EN ESPAÑA, LOS HEROES PREFERIDOS DE VARIAS GENERACIONES, VIVEN CADA SEMANA, ANTE LAS MULTIPLES PERIPECIAS QUE SE LE PRESENTAN, LAS AVENTURAS MAS APASIONANTES.

SI USTED QUIERE ACCION, SI QUIERE DINAMISMO, SI QUIERE VALENTIA, SI QUIERE AVENTURA... ¡NO LO DUDE! LEA LOS EPISODIOS SEMANALES DE **ROBERTO ALCAZAR Y PEDRIN.**

PRINTED IN SPAIN IMPRESO EN ESPAÑA

EL GUERRERO del ANTIFAZ en
CARGA DESESPERADA
MIENTRAS, FUERA DE LA FORTALEZA, EL PRÍNCIPE KURKAF SE HA APODERADO DE UN CABALLO...
¡DÉJAME TU CORCEL, ESBIRRO DE ZUNKARLÁN!
...Y GALOPA HACIA SU PRÓXIMO REINO.
ES IMPOSIBLE QUE EL GUERRERO Y SUS AMIGOS LOGREN LIBERAR A MI HERMANA POR SÍ SOLOS FRENTE A TANTOS ENEMIGOS...
¡ES PRECISO QUE CONSIGA REFUERZOS ENTRE MIS VASALLOS PARA ATACAR A ZUNKARLÁN!
ANTE LOS MUROS DE LA FORTALEZA LOS DEMÁS CRISTIANOS ESPERAN IMPACIENTES EL CURSO DE LOS ACONTECIMIENTOS.
EN EL PALACIO, RAMIRO SE APODERA DE LA RED...
¡RÍNDETE, GIGANTE!
...Y ENVUELVE CON ELLA A VARIOS CONTRARIOS...
OS VOY A DAR VUESTRA MEDICINA.
...LANZÁNDOLOS CONTRA EL REYEZUELO Y QUIROF.
¡QUÉ OSADÍA!
¡QUÉ BRUTO!
EL GUERRERO CORTA LAS LIGADURAS DE DON LUIS.
¡GRACIAS, AMIGO!
VAMOS POR LA PRINCESA SIGFRIDA... HAY QUE HUIR PRONTO CON ELLA.

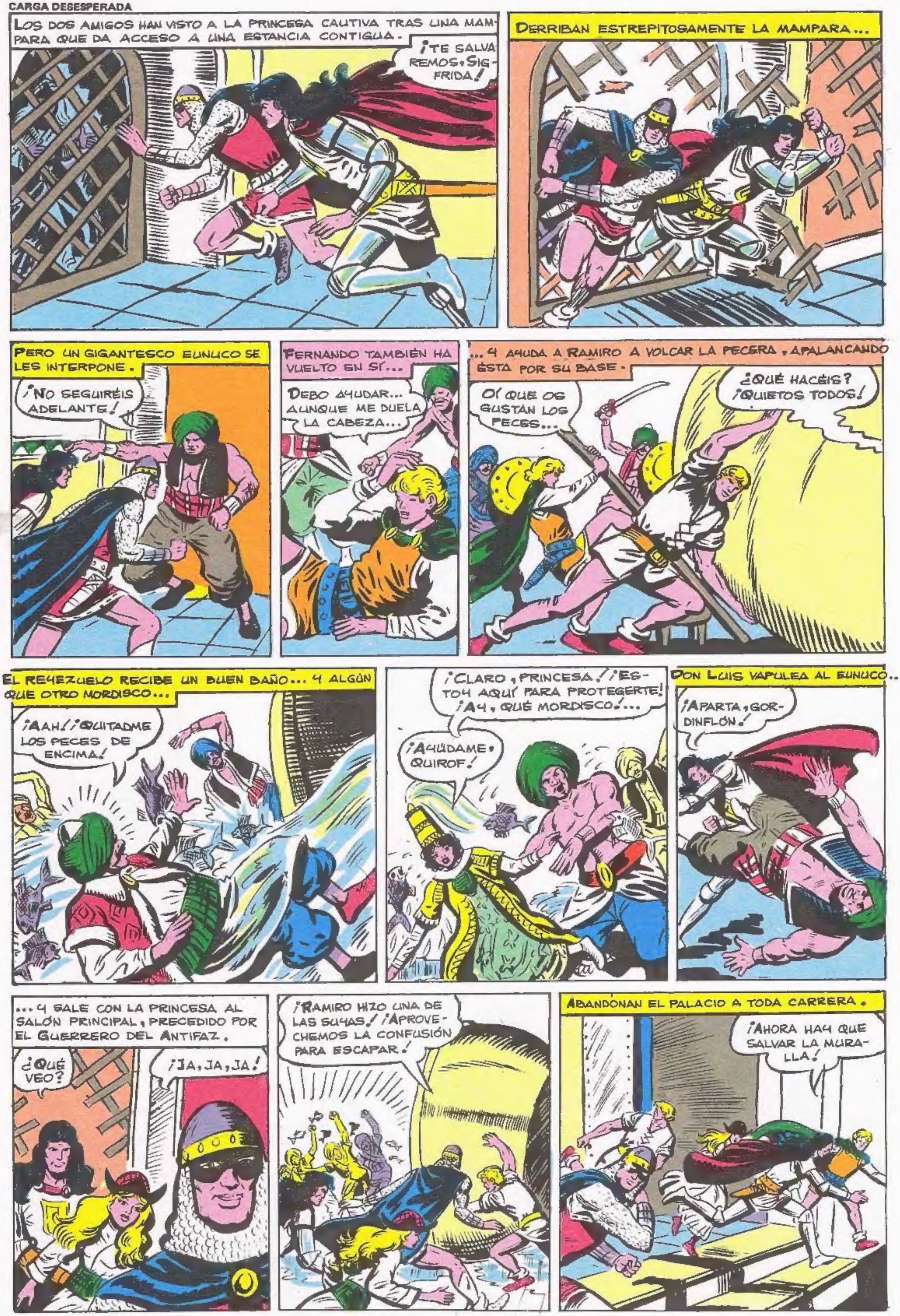
LOS DOS AMIGOS HAN VISTO A LA PRINCESA CAUTIVA TRAS UNA MAMPARA QUE DA ACCESO A UNA ESTANCIA CONTIGUA.
¡TE SALVAREMOS, SIGFRIDA!
DERRIBAN ESTREPITOSAMENTE LA MAMPARA...
PERO UN GIGANTESCO EUNUCO SE LES INTERPONE.
¡NO SEGUIRÉIS ADELANTE!
FERNANDO TAMBIÉN HA VUELTO EN SÍ...
DEBO AYUDAR... AUNQUE ME DUELA LA CABEZA...
...Y AYUDA A RAMIRO A VOLCAR LA PECERA, APALANCANDO ÉSTA POR SU BASE.
OÍ QUE OS GUSTAN LOS PECES...
¿QUÉ HACÉIS? ¡QUIETOS TODOS!
EL REYEZUELO RECIBE UN BUEN BAÑO... Y ALGÚN QUE OTRO MORDISCO...
¡AAH! ¡QUITADME LOS PECES DE ENCIMA!
¡CLARO, PRINCESA! ¡ESTOY AQUÍ PARA PROTEGERTE! ¡AY, QUÉ MORDISCO!...
¡AYÚDAME, QUIROF!
DON LUIS VAPULEA AL EUNUCO...
¡APARTA, GORDINFLÓN!
...Y SALE CON LA PRINCESA AL SALÓN PRINCIPAL, PRECEDIDO POR EL GUERRERO DEL ANTIFAZ.
¿QUÉ VEO?
¡JA, JA, JA!
¡RAMIRO HIZO UNA DE LAS SUYAS! ¡APROVECHEMOS LA CONFUSIÓN PARA ESCAPAR!
ABANDONAN EL PALACIO A TODA CARRERA.
¡AHORA HAY QUE SALVAR LA MURALLA!

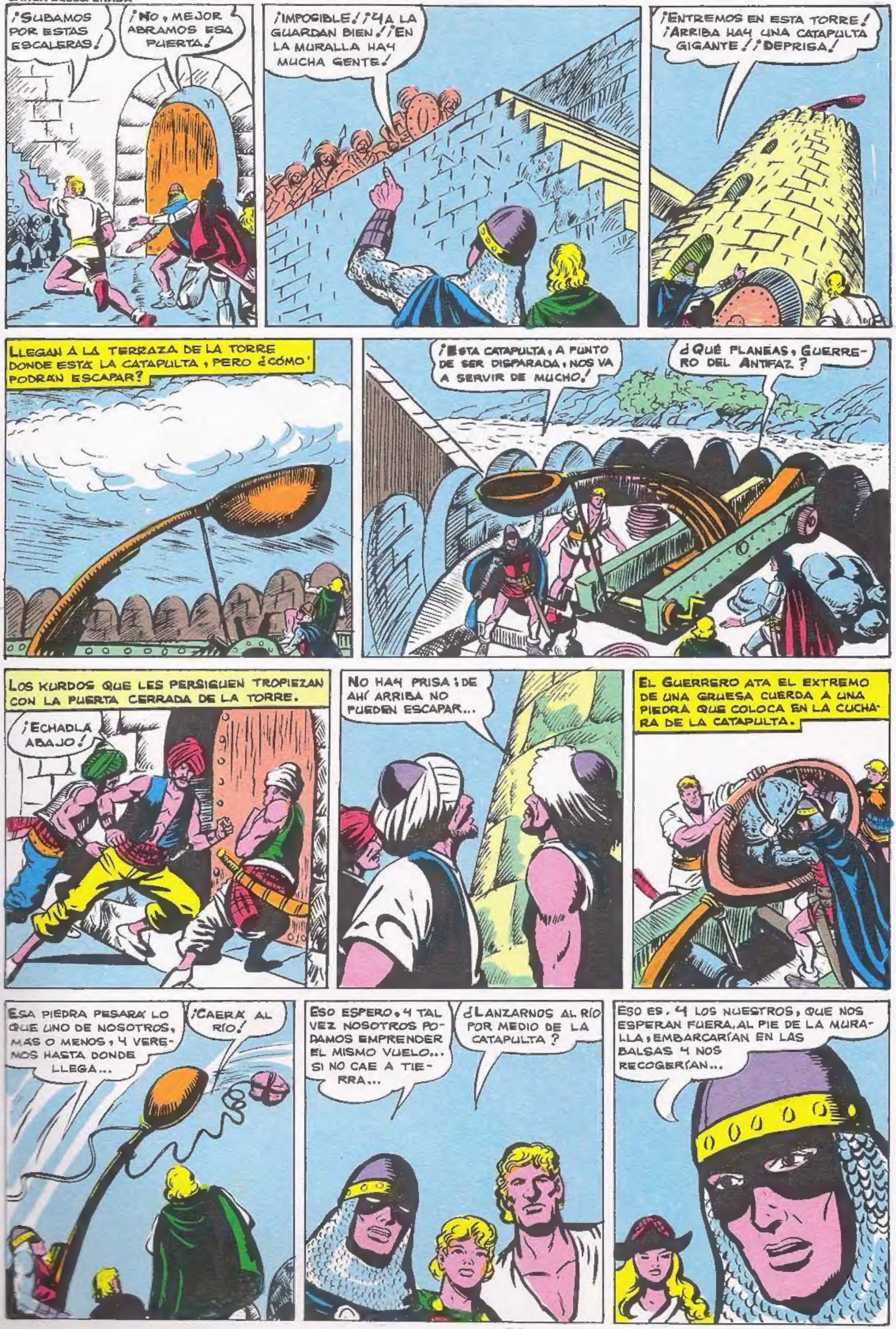
¡SUBAMOS POR ESTAS ESCALERAS!
¡NO, MEJOR ABRAMOS ESA PUERTA!
¡IMPOSIBLE! ¡YA LA GUARDAN BIEN! ¡EN LA MURALLA HAY MUCHA GENTE!
¡ENTREMOS EN ESTA TORRE! ¡ARRIBA HAY UNA CATAPULTA GIGANTE! ¡DEPRISA!
LLEGAN A LA TERRAZA DE LA TORRE DONDE ESTÁ LA CATAPULTA, PERO ¿CÓMO PODRÁN ESCAPAR?
¡ESTA CATAPULTA, A PUNTO DE SER DISPARADA, NOS VA A SERVIR DE MUCHO!
¿QUÉ PLANEAS, GUERRERO DEL ANTIFAZ?
LOS KURDOS QUE LES PERSIGUEN TROPIEZAN CON LA PUERTA CERRADA DE LA TORRE.
¡ECHADLA ABAJO!
NO HAY PRISA; DE AHÍ ARRIBA NO PUEDEN ESCAPAR...
EL GUERRERO ATA EL EXTREMO DE UNA GRUESA CUERDA A UNA PIEDRA QUE COLOCA EN LA CUCHARA DE LA CATAPULTA.
ESA PIEDRA PESARÁ LO QUE UNO DE NOSOTROS, MÁS O MENOS, Y VEREMOS HASTA DONDE LLEGA...
¡CAERÁ AL RÍO!
ESO ESPERO, Y TAL VEZ NOSOTROS PODAMOS EMPRENDER EL MISMO VUELO... SI NO CAE A TIERRA...
¿LANZARNOS AL RÍO POR MEDIO DE LA CATAPULTA?
ESO ES, Y LOS NUESTROS, QUE NOS ESPERAN FUERA, AL PIE DE LA MURALLA, EMBARCARÍAN EN LAS BALSAS Y NOS RECOGERÍAN...

ES UN VUELO MUY PELIGROSO.
¡MIRAD!
LA PIEDRA, FUERTEMENTE IMPULSADA HA IDO A CAER A LA OTRA ORILLA, ENTRE UNOS ARBUSTOS.
¡CAYÓ AL OTRO LADO... EN TIERRA!
SI HUBIESE SALTADO UNO DE NOSOTROS... SE HABRÍA ESTRELLADO.
¡LA PROVIDENCIA NOS AYUDA, AMIGOS! ¡LA CUERDA QUEDÓ TENSA FORMANDO UN PUENTE!
¡NOS DESLIZAREMOS POR ELLA! LA PRINCESA PUEDE BAJAR SUJETA A UN TIRANTE PARA QUE NO SE LASTIME LOS BRAZOS.
NOS DESOLLAREMOS LAS MANOS...
LOS QUE NO LLEVÁIS COTA O ARMADURA QUE OS PROTEJA EL ANTEBRAZO USARÉIS EL CINTURÓN QUE SE DESLIZARÁ SOBRE LA CUERDA.
RÁPIDAMENTE ABANDONAN LA TORRE UNO A UNO.
SUS COMPAÑEROS, QUE ESPERAN FUERA, COMPRENDEN SU INTENTO Y EMBARCAN EN LAS BALSAS.
¡AL AGUA!
¡PASEMOS A LA OTRA ORILLA!
VIENDO QUE ESCAPAN DE LA TORRE, LOS KURDOS SE APRESURAN A DERRIBAR LA PUERTA...
¡PRONTO! ¡VAMOS ARRIBA!
...Y CUANDO LO CONSIGUEN SUBEN RÁPIDAMENTE POR LAS ESCALERAS...
¡SE ESTÁN ESCAPANDO!
OTROS DERRIBAN TAMBIÉN LA PORTEZUELA LATERAL QUE COMUNICA CON LA MURALLA...
¡POR AQUÍ!

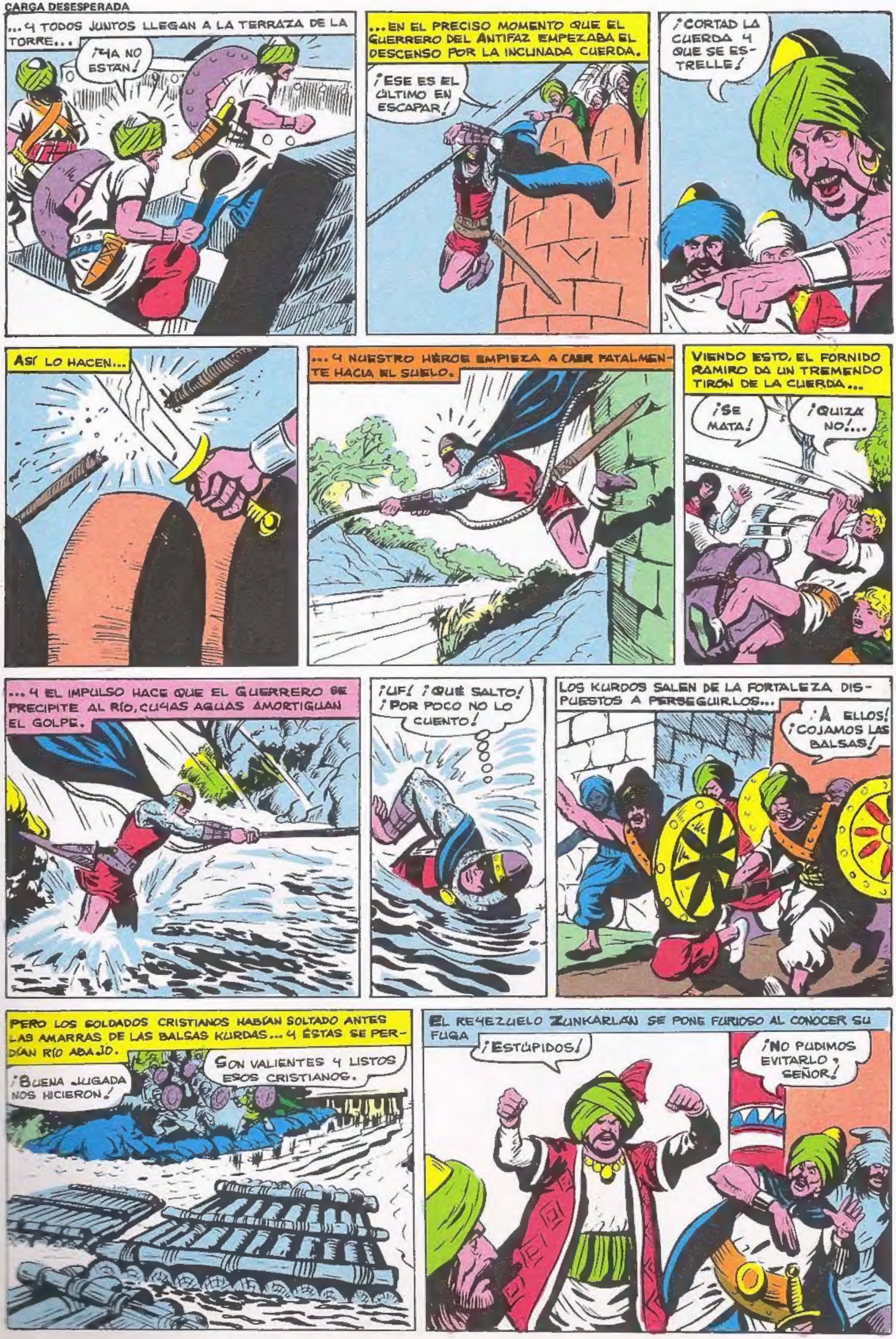
...Y TODOS JUNTOS LLEGAN A LA TERRAZA DE LA TORRE...
¡YA NO ESTÁN!
...EN EL PRECISO MOMENTO QUE EL GUERRERO DEL ANTIFAZ EMPEZABA EL DESCENSO POR LA INCLINADA CUERDA.
¡ESE ES EL ÚLTIMO EN ESCAPAR!
¡CORTAD LA CUERDA Y QUE SE ESTRELLE!
ASÍ LO HACEN...
...Y NUESTRO HÉROE EMPIEZA A CAER FATALMENTE HACIA EL SUELO.
VIENDO ESTO, EL FORNIDO RAMIRO DA UN TREMENDO TIRÓN DE LA CUERDA...
¡SE MATA!
¡QUIZÁ NO!...
...Y EL IMPULSO HACE QUE EL GUERRERO SE PRECIPITE AL RÍO, CUYAS AGUAS AMORTIGUAN EL GOLPE.
¡UF! ¡QUÉ SALTO! ¡POR POCO NO LO CUENTO!
LOS KURDOS SALEN DE LA FORTALEZA DISPUESTOS A PERSEGUIRLOS...
¡A ELLOS! ¡COJAMOS LAS BALSAS!
PERO LOS SOLDADOS CRISTIANOS HABÍAN SOLTADO ANTES LAS AMARRAS DE LAS BALSAS KURDAS... Y ÉSTAS SE PERDÍAN RÍO ABAJO.
¡BUENA JUGADA NOS HICIERON!
SON VALIENTES Y LISTOS ESOS CRISTIANOS.
EL REYEZUELO ZUNKARLÁN SE PONE FURIOSO AL CONOCER SU FUGA
¡ESTÚPIDOS!
¡NO PUDIMOS EVITARLO, SEÑOR!

¡ORGANIZAD MI EJÉRCITO Y QUE ATRAVIESE EL RÍO POR EL PUENTE MÁS PRÓXIMO! ¡QUIERO QUE LOS TRAIGAIS VIVOS O MUERTOS!
EL EJÉRCITO KURDO PARTE EN POS DE LOS FUGITIVOS.
AL FRENTE DE ÉL MARCHA EL LUGARTENIENTE QUIROF.
MIENTRAS, EL PRÍNCIPE KURKAF LLEGABA A SU REINO Y PROCEDÍA A RECLUTAR UN EJÉRCITO ENTRE SUS VASALLOS.
¡TE SEGUIREMOS, PRÍNCIPE, Y SALVAREMOS A LA PRINCESA!
Y SEGUIDAMENTE INICIA LA MARCHA LLEVANDO CON ÉL A MUCHOS SEGUIDORES.
LOS CRISTIANOS A CUYO FRENTE VA EL GUERRERO LLEGAN A UN POBLADO DE ZUNKARLÁN.
¡AHÍ TENDRÁN CABALLOS!
VUESTRO AMO ZUNKARLÁN NOS DEBE UNA REPARACIÓN POR ENTORPECER NUESTRA MARCHA Y ATACARNOS, JUSTO ES QUE NOS COBREMOS CON CABALLOS VUESTROS. LUEGO LE PASARÉIS LA CUENTA A ÉL.
YA MONTADOS, GALOPAN RAUDOS HACIA EL REINO DE KURKAF.
LLEGADA LA NOCHE HACEN ALTO PARA DESCANSAR.
PASAREMOS AQUÍ LA NOCHE.
HAREMOS TURNOS DE VIGILANCIA.
DON LUIS QUEDA DE CENTINELA CON DOS CRISTIANOS.
NO OS DURMÁIS Y ABRID BIEN LOS OJOS.

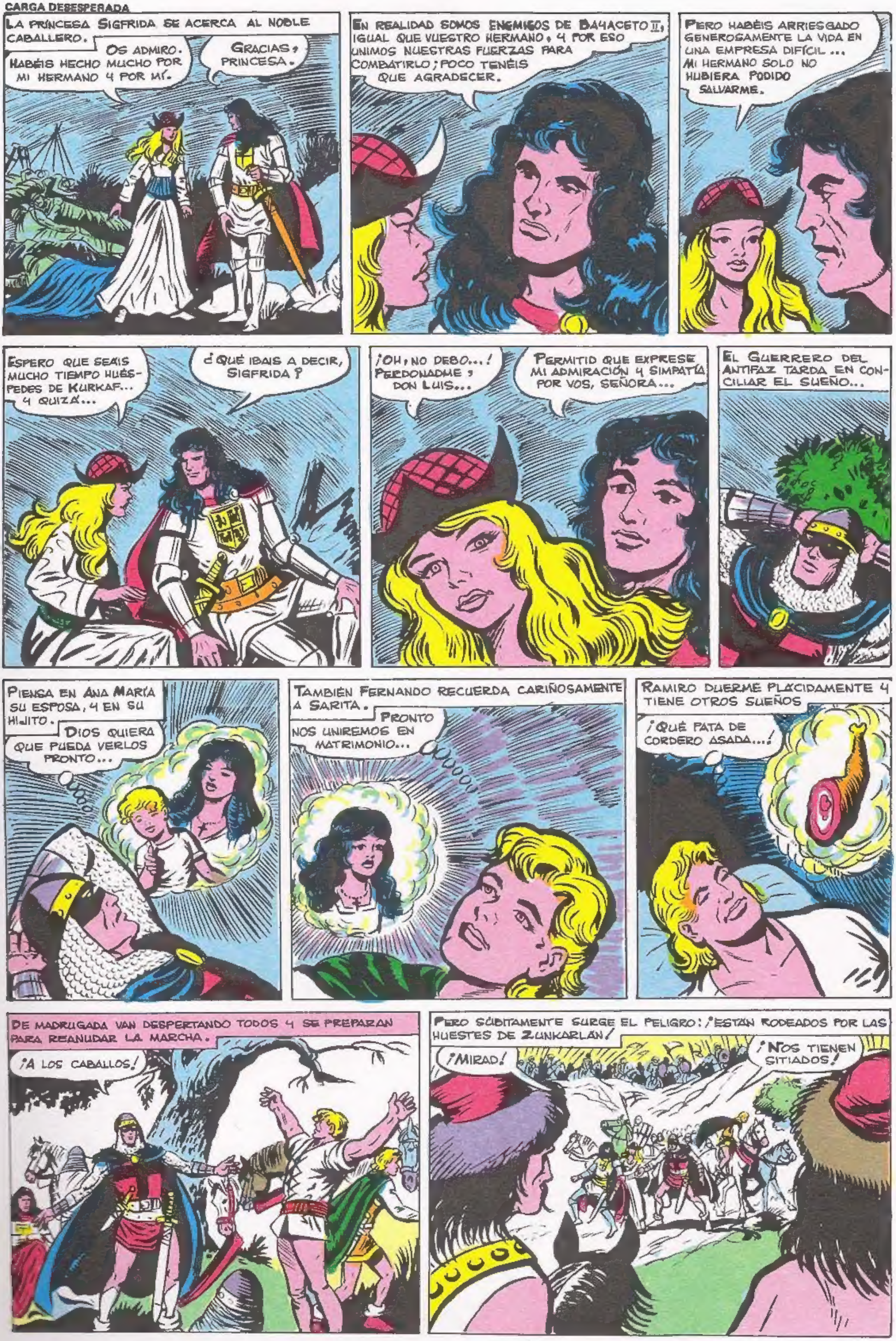
La princesa Sigfrida se acerca al noble caballero.
Os admiro. Habéis hecho mucho por mi hermano y por mí.
Gracias, princesa.
En realidad somos enemigos de Bayaceto II, igual que vuestro hermano, y por eso unimos nuestras fuerzas para combatirlo; poco tenéis que agradecer.
Pero habéis arriesgado generosamente la vida en una empresa difícil ... Mi hermano solo no hubiera podido salvarme.
Espero que seáis mucho tiempo huéspedes de Kurkaf... y quizá...
¿Qué ibais a decir, Sigfrida?
¡Oh, no debo...! Perdonadme, don Luis...
Permitid que exprese mi admiración y simpatía por vos, señora...
El Guerrero del Antifaz tarda en conciliar el sueño...
Piensa en Ana María su esposa, y en su hijito.
Dios quiera que pueda verlos pronto...
También Fernando recuerda cariñosamente a Sarita.
Pronto nos uniremos en matrimonio...
Ramiro duerme plácidamente y tiene otros sueños
¡Qué pata de cordero asada...!
De madrugada van despertando todos y se preparan para reanudar la marcha.
¡A los caballos!
Pero súbitamente surge el peligro: ¡están rodeados por las huestes de Zunkarlan!
¡Mirad!
¡Nos tienen sitiados!

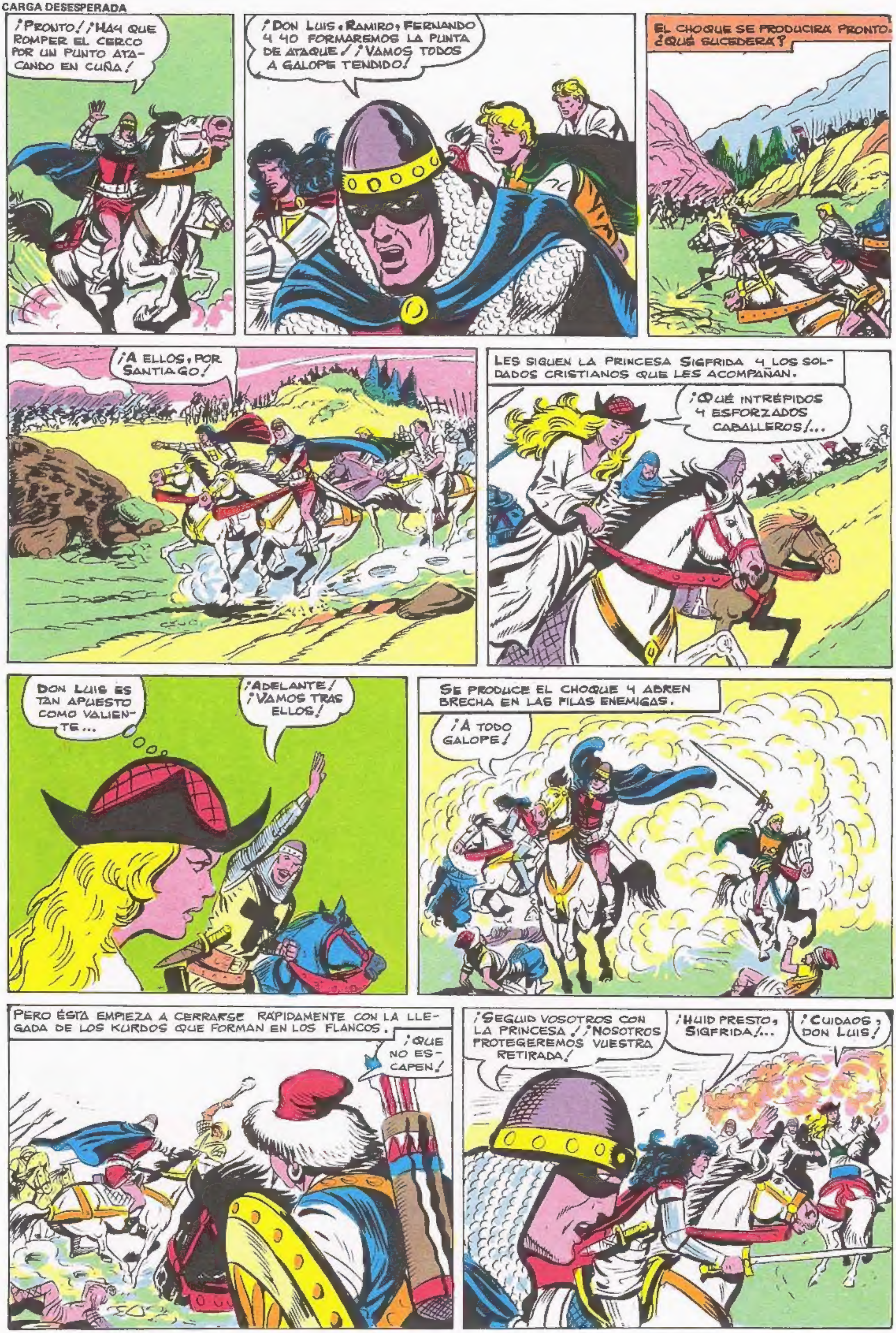
¡PRONTO! ¡HAY QUE ROMPER EL CERCO POR UN PUNTO ATACANDO EN CUÑA!
¡DON LUIS, RAMIRO, FERNANDO Y YO FORMAREMOS LA PUNTA DE ATAQUE! ¡VAMOS TODOS A GALOPE TENDIDO!
EL CHOQUE SE PRODUCIRA PRONTO. ¿QUÉ SUCEDERA?
¡A ELLOS, POR SANTIAGO!
LES SIGUEN LA PRINCESA SIGFRIDA Y LOS SOLDADOS CRISTIANOS QUE LES ACOMPAÑAN.
¡QUÉ INTRÉPIDOS Y ESFORZADOS CABALLEROS!...
DON LUIS ES TAN APUESTO COMO VALIENTE...
¡ADELANTE! ¡VAMOS TRAS ELLOS!
SE PRODUCE EL CHOQUE Y ABREN BRECHA EN LAS FILAS ENEMIGAS.
¡A TODO GALOPE!
PERO ÉSTA EMPIEZA A CERRARSE RAPIDAMENTE CON LA LLEGADA DE LOS KURDOS QUE FORMAN EN LOS FLANCOS.
¡QUE NO ESCAPEN!
¡SEGUID VOSOTROS CON LA PRINCESA! ¡NOSOTROS PROTEGEREMOS VUESTRA RETIRADA!
¡HUID PRESTO, SIGFRIDA!...
¡CUIDADO, DON LUIS!

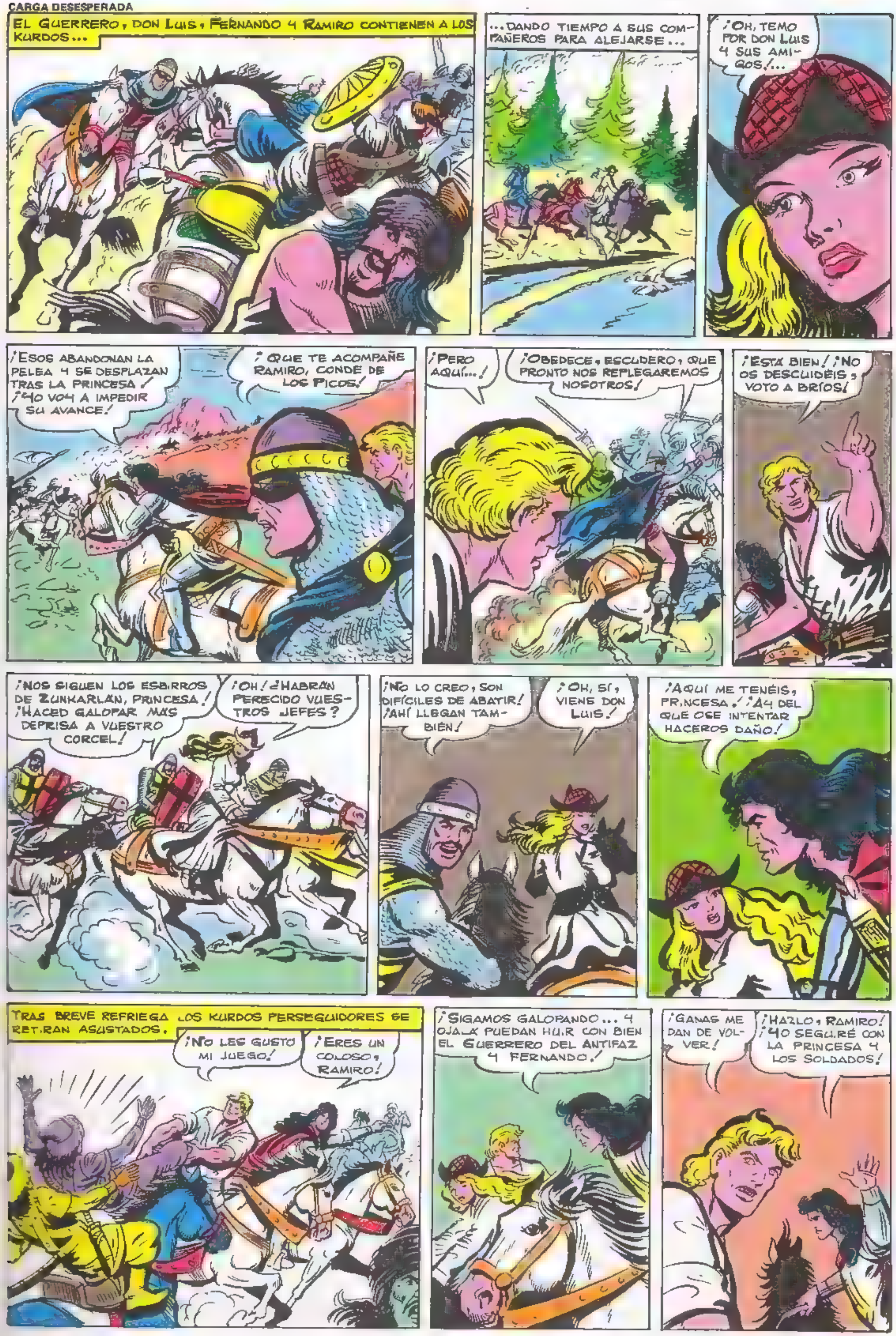
EL GUERRERO, DON LUIS, FERNANDO Y RAMIRO CONTIENEN A LOS KURDOS...
...DANDO TIEMPO A SUS COMPAÑEROS PARA ALEJARSE...
¡OH, TEMO POR DON LUIS Y SUS AMIGOS!...
¡ESOS ABANDONAN LA PELEA Y SE DESPLAZAN TRAS LA PRINCESA! ¡YO VOY A IMPEDIR SU AVANCE!
¡QUE TE ACOMPAÑE RAMIRO, CONDE DE LOS PICOS!
¡PERO AQUÍ...!
¡OBEDECE, ESCUDERO, QUE PRONTO NOS REPLEGAREMOS NOSOTROS!
¡ESTÁ BIEN! ¡NO OS DESCUIDÉIS, VOTO A BRÍOS!
¡NOS SIGUEN LOS ESBIRROS DE ZUNKARLAN, PRINCESA! ¡HACED GALOPAR MÁS DEPRISA A VUESTRO CORCEL!
¡OH! ¿HABRÁN PERECIDO VUESTROS JEFES?
¡NO LO CREO, SON DIFÍCILES DE ABATIR! ¡AHÍ LLEGAN TAMBIÉN!
¡OH, SÍ, VIENE DON LUIS!
¡AQUÍ ME TENÉIS, PRINCESA! ¡AY DEL QUE OSE INTENTAR HACEROS DAÑO!
TRAS BREVE REFRIEGA LOS KURDOS PERSEGUIDORES SE RETIRAN ASUSTADOS.
¡NO LES GUSTÓ MI JUEGO!
¡ERES UN COLOSO, RAMIRO!
¡SIGAMOS GALOPANDO... Y OJALÁ PUEDAN HUIR CON BIEN EL GUERRERO DEL ANTIFAZ Y FERNANDO!
¡GANAS ME DAN DE VOLVER!
¡HAZLO, RAMIRO! ¡YO SEGUIRÉ CON LA PRINCESA Y LOS SOLDADOS!

EL GUERRERO Y FERNANDO NO HABÍAN CONSEGUIDO DESPEGARSE DE SUS ENEMIGOS...
¡YA ESTARÁN LEJOS...!
¡HAY QUE ESCAPAR!
... Y SON CAPTURADOS TRAS TENAZ RESISTENCIA.
¡YA OS TENEMOS!
¡ZUNKARLÁN TOMARÁ BUENAS REPRESALIAS CON VOSOTROS, ENMASCARADO!
¡YO TE DARÉ UNA GRAN PALIZA, CRISTIANO!
¡AHORA TE SERÁ MÁS FÁCIL, QUIROF!
DEBÍAS DEJARNOS ESCAPAR. SI TU AMO ZUNKARLÁN QUIERE SEGUIR DIVIRTIÉNDOSE CONTIGO Y CONMIGO Y DECIDE QUE REANUDEMOS EL TORNEO...TÚ PUEDES MORIR...
QUIROF SONRÍE AVIESAMENTE...
TIENES RAZÓN. ADEMÁS, NO QUIERO QUE TE VEA OTRA VEZ SU HIJA LA PRINCESA... PERO TENGO UNA IDEA MEJOR...
¡CIELOS...! CREO QUE COMETÍ UNA TORPEZA...
¡NO LLEGARÁS VIVO A ZUNKARLÁN, GUERRERO DEL ANTIFAZ!
¡LO QUE TEMÍ!
¡SI HACES DAÑO AL GUERRERO DEL ANTIFAZ YO LE DIRÉ A ZUNKARLÁN POR QUÉ LO HICISTE!
TÚ TAMBIÉN LLEGARÁS MUERTO...
¡PERO TUS HOMBRES VERÁN LO QUE HACES Y TODO ZUNKARLÁN SABRÁ DE TU COBARDÍA!
OS VOY A DAR LA OPORTUNIDAD DE HUIR...
...SI LO CONSEGUÍS, YA NO OS PERSEGUIRÉ...
ESO ESTÁ MEJOR. GRACIAS.

HAGAMOS ALTO PARA CURAR A LOS HERIDOS.
SÍ, QUIROF.
AHORA QUE NO NOS VE NADIE VOY A DAROS UNA DAGA PARA QUE OS DESATÉIS...
GRACIAS OTRA VEZ, QUIROF.
ESTÁ CLARO QUE SI PODEMOS ESCAPAR VAMOS A MORIR EN EL INTENTO... QUE ES LO QUE QUIERE EL LUGARTENIENTE DE ZUNKARLAN.
AHÍ CERCA TENEMOS CABALLOS...
VAMOS A SOLTARNOS... Y A GALOPAR.
SE LIBRAN DE LAS LIGADURAS...
YA ESTÁ...
...Y CORREN HACIA LOS CABALLOS
¡DE PRISA!
EL PRIMERO QUE DA LA ALARMA ES QUIROF.
¡LOS PRESOS ESCAPAN! ¡DADLES MUERTE EN EL ACTO!
¡ESE ES SU JUEGO! ¡HUYAMOS!
¡OJALÁ SALGA BIEN EL NUESTRO!
OBLIGAN A SALTAR A SUS CORCELES SOBRE LAS CABEZAS DE LOS KURDOS...
¡HACED USO DE BALLESTAS Y ARCOS! ¡ANIQUILADLES!
EL CABALLO DE FERNANDO CAE HERIDO.
¡OOH! ¡VOY AL SUELO!
¡MONTA EN EL MÍO!
¡NO, HUYE TÚ, AMIGO MÍO!

¡Escudémonos tras estas rocas!
Entonces llega Ramiro, que no vacila en correr en ayuda de su señor.
¡Ramiro!
¡Ahora veréis, kurdos!
¡No seas loco, vuelve atrás! ¡Es una orden!
¡Moriré combatiendo junto a vos!
¡Has desobedecido, escudero!
Perdonadme, señor... Temo que no tengáis oportunidad de castigarme...
¡Bendito seas, Ramiro, mi buen amigo!
¡Gracias, señor!
Aquí no llegan sus flechas... pero ellos atacarán pronto en masa.
Se estrecha el cerco... y pronto saltan los kurdos sobre las piedras que les ocultan...
Cuando todo parece perdido para nuestros amigos aparecen el príncipe Kurkaf y los suyos...
¡Vamos allá!
¡Guerra a las huestes de Zunkarlan!
¿Qué pasa? ¡Los kurdos se retiran!
¡Les asustaron mis puños!
¡Mirad! ¡Viene otro ejército! ¡Es Kurkaf quien viene al frente de él!

¡ESTAMOS SALVADOS!
LOS DE KURKAF SIGUEN ATACANDO APOYADOS POR NUESTROS AMIGOS.
MERECEN UNA SERIA LECCIÓN.
¡LLEGASTEIS MUY A TIEMPO, PRÍNCIPE!
ME ALEGRO, AMIGO GUERRERO. ¿DICES QUE MI HERMANA ESTÁ A SALVO?
SÍ, DON LUIS LA LLEVA HACIA TU REINO. CON ELLOS VAN LOS SOLDADOS CRISTIANOS QUE NOS ACOMPAÑAN EN ESTA EMPRESA.
ENTONCES DEBEMOS REPLEGARNOS YA.
¡ALTO LA LUCHA! ¡DEJAD QUE HUYAN ESOS COBARDES!
UN CUERNO LANZA LA SEÑAL DE RETIRADA, Y LOS DE ZUNKARLÁN ABANDONAN EL CAMPO DE BATALLA.
ZUNKARLÁN SUFRE UN ATAQUE DE IRA AL CONOCER SU DERROTA.
¡NECIOS! ¡LOS CRISTIANOS SE HAN BURLADO DE NOSOTROS!
HAY QUE PEDIR AYUDA AL "TÁRTARO". KURKAF NOS DESTRUIRÁ SI NO LO HACEMOS.
PERO, PADRE, EL TÁRTARO ES PELIGROSO HASTA PARA LOS AMIGOS...
LA PRINCESA TIENE RAZÓN, SEÑOR... ESE TÁRTARO NO ES DE FIAR...
¡MENOS LO ERES TÚ, QUIROF, NECIO!
EL TÁRTARO ES UN BANDIDO PROCEDENTE DEL ASIA CENTRAL QUE CAPITANEA UNA PODEROSA BANDA QUE DOMINA UNA AMPLIA EXTENSIÓN DE LA CORDILLERA CAUCÁSICA.
¡ESTE CORDERO ESTÁ ESTUPENDO A FE MÍA! ¡ÑAM, ÑAM,...!
DÍAS DESPUÉS...
SEÑOR,... UNOS EMISARIOS DE ZUNKARLÁN DESEAN VEROS...
¿QUÉ QUERÉIS?
ZUNKARLÁN TE INVITA A VISITAR SU REINO Y A NEGOCIAR CON ÉL.

¿QUÉ TIENE QUE PEDIRME ZUNKARLAN? PORQUE APUESTO ALGO A QUE NECESITA ALGÚN FAVOR MÍO...
CREO... CREO QUE SÍ, "TÁRTARO".
HACE MUCHO QUE DESEO YO PEDIRLE OTRO A ÉL... ¡QUIZÁ HAYA LLEGADO EL MOMENTO DE HACERLO!
¿LE DIGO QUE IRÁS?
¡PARTIRÉ ENSEGUIDA!
GRACIAS, "TÁRTARO".
¡LLÁMAME PRÍNCIPE, INSOLENTE!
¡SÍ... SÍ... COMO QUIERAS, "TAR..."; DIGO, "PRÍNCIPE TÁRTARO".
¡CIEN DE MIS BRAVOS MONTAÑESES ME SEGUIRÁN! NO QUIERO CORRER RIESGOS, NI ENTRE AMIGOS.
EL "TÁRTARO" Y LOS SUYOS PARTEN HACIA ZUNKARLAN.
MIENTRAS, EN KURKAF ESTÁN AJENOS A ESTE POSIBLE PELIGRO, Y LA ALEGRÍA INVADE A LOS CRISTIANOS Y KURDOS ALIADOS AL REUNIRSE TODOS.
¡QUERIDO HERMANO! ¡POR FIN SANOS Y SALVOS EN NUESTRO REINO!
GRACIAS A LA AYUDA DE ESTOS AUDACES Y GENEROSOS CRISTIANOS.
DON LUIS SE SIENTE ATRAÍDO POR LA PRINCESA SIGFRIDA Y CONVERSA, SIEMPRE QUE PUEDE, CON ELLA.
JAMÁS OLVIDARÉ CUANTO OS DEBO, DON LUIS...
TODO LO HICE CON GUSTO; SERÍA SIEMPRE VUESTRO PALADÍN...
¿OS GUSTA ESTE REINO, CONDE?
EL GUERRERO NO OLVIDA SU OBJETIVO EN EL IMPERIO OTOMANO: COMBATIR A BAYACETO II, SULTÁN DE LOS TURCOS.
DECIDME, KURKAF... ¿PODRÍAIS ENCONTRAR ALIADOS PARA ENFRENTAROS A BAYACETO?
QUIZÁ SÍ... SI EL SULTÁN NOS ATACASE FRANCAMENTE...
TEMO QUE LO HAGA SI SABE DE TU AMISTAD CON NOSOTROS...
SI LO HACE HABRÁ GUERRA.

"EL TARTARO" LLEGA AL PALACIO DE ZUNKARLAN Y SE ENTREVISTA CON ÉSTE.
DESEO QUE ME AYUDES A DESTRUIR A KURKAF Y LOS SUYOS.
ESA EMPRESA ES GRANDE Y ARRIESGADA
PERO LO HARÉ... SI ME CONCEDES LA MANO DE TU HIJA...
¿QUÉEE?
QUIROF SE ESTREMECE DE IRA Y TEMOR AL OIR ESTO.
¡POR ALÁ! ESTE SUCIO Y BESTIAL INDIVIDUO QUIERE ARREBATARME A MI PROMETIDA...
LA HIJA DE ZUNKARLÁN SE SOBRECOGE Y SUS OJOS REFLEJAN SU REPULSIÓN HACIA EL TÁRTARO.
¡HORROR!
¿ME ACEPTARÍAIS POR ESPOSO, PRINCESA?
¡JAMÁS!
PUEDO DAROS LA MITAD DE LAS RIQUEZAS DEL REINO DE KURKAF, "TÁRTARO".
QUIERO DESPOSARME CON TU HIJA, ZUNKARLÁN...
LA FAMA DEL TÁRTARO ES TAN TERRIBLE QUE NI QUIROF, NI EL REYEZUELO ZUNKARLÁN SE ATREVEN A DISUADIRLE DE SU IDEA...
HABLAREMOS DE ESO... CUANDO KURKAF CAIGA EN NUESTRO PODER.
¡ACEPTO! ¡JE, JE, JE!
"EL TÁRTARO" Y SUS FEROCES GUERREROS PARTEN HACIA KURKAF.
CAERÉ POR SORPRESA SOBRE ELLOS.
ENTRAN EN LA FORTALEZA OCULTOS EN UNAS CARRETAS CARGADAS DE HENO Y HORTALIZAS.
¿A DONDE LLEVÁIS ESO?
A LOS ALMACENES DE PALACIO.

LA GUARDIA DE PALACIO SE OPONE A LA ENTRADA DE LAS CARRETAS.
ESO NO LO PIDIÓ EL ADMINISTRADOR DE PALACIO.
ES UN PRESENTE PARA LOS PRÍNCIPES...
¿BROMEÁIS? ¡ES UNA INSOLENCIA!
DE PRONTO "EL TÁRTARO" SALTA DE UNA CARRETA.
¡A ELLOS!
MOVIÉNDOSE CON AGILIDAD FELINA LOS CIEN HOMBRES ATACAN A LA GUARDIA...
...E INVADEN EL PALACIO.
¡VAMOS A HACER UNA VISITA A LOS PRÍNCIPES!
LOS FIEROS ESBIRROS DEL TÁRTARO ARROLLAN A CUANTOS SE OPONEN A SU PASO...
...Y EN POCOS SEGUNDOS LLEGAN A LOS APOSENTOS DE LOS PRÍNCIPES.
¡OH! ¿QUIÉNES SOIS?
¡VENIMOS POR TI, PRINCESA!
KURKAF SE ENFRENTA VALIENTEMENTE AL TÁRTARO.
¡"EL TÁRTARO"!
¡JA, JA!
DEFIENDE TU VIDA, PRÍNCIPE...
KURKAF ES HÁBIL LUCHADOR, PERO EL TÁRTARO LO ES MUCHO MÁS...
ESTOY PERDIDO...
LA ALARMA CUNDE EN PALACIO.
¡ALERTA! ¡"EL TÁRTARO" Y LOS SUYOS HAN INVADIDO EL PALACIO!

CONTINUARA

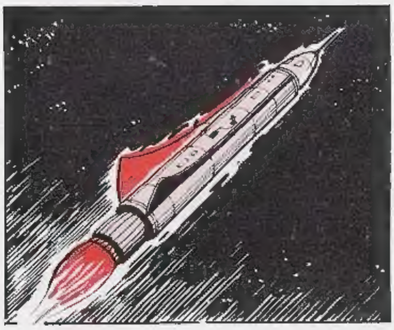

PARA LOS AMANTES DE LA

CIENCIA FICCION

PARA LOS QUE DISFRUTAN CON LOS TEMAS DE ANTICIPACION.

LAS FABULOSAS AVENTURAS COSMICAS DE

LA SAGA DE LOS AZNAR

LOS MITICOS PERSONAJES CREADOS POR

GEORGE H. WHITE

Las novelas que nos descubren un apasionante futuro, que nos invitan a sondear el porvenir de la Humanidad en una visión alucinante de lo que un día pueda ser verdad.

Deje volar su fantasía con la llegada de los Aznar a la Tierra y los cambios experimentados en la civilización terrícola.

SE HA PUESTO A LA VENTA EL MEJOR OBSEQUIO QUE PODEIS HACER A VUESTROS HERMANOS PEQUEÑOS, EL

P U M B Y

¡NO OS QUEDEIS SIN EL!

JAIMITO

LA PUBLICACION PARA TODAS LAS EDADES. EL CUADERNO QUE, CADA SEMANA, LLEVA A LAS MANOS DEL LECTOR UN SINFIN DE MOTIVOS PARA LA DISTRACCION Y EL ESPARCIMIENTO.

Leer Jaimito ha de ser como un rito, una sana costumbre semanal que proporciona grandes ratos de diversión.

No en vano

JAIMITO

es la publicación para todas las edades.

EL GUERRERO DEL ANTIFAZ. Publicación juvenil - Edival, S. A. - Valencia - Director: F. Puerto Vañó. - Redacción y Administración: Calixto III, 25 - Talleres: Calixto III, 26 - ©Edival, S. A. - 1978

Depósito Legal: V. 361.—1973 14—X—1978

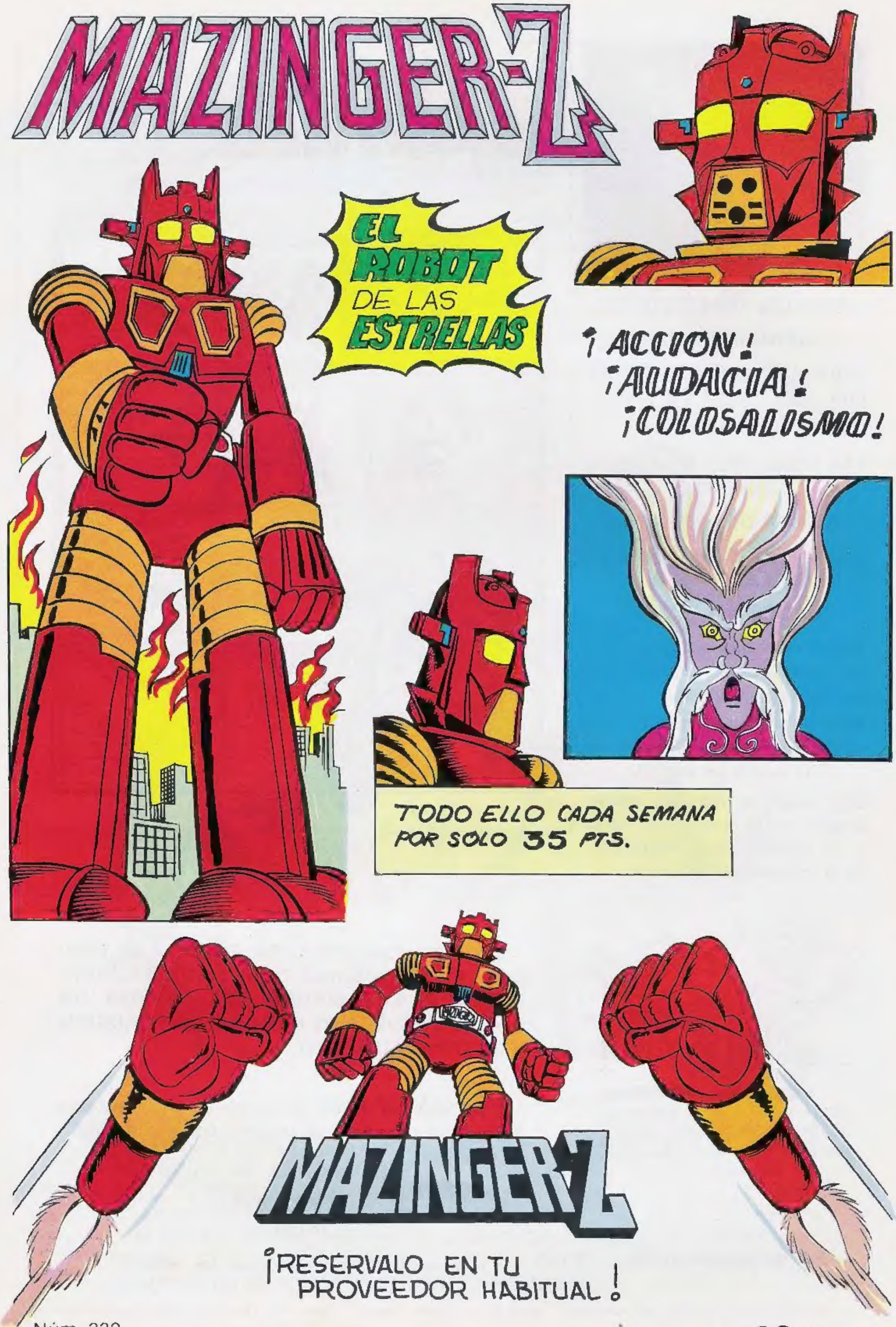
MAZINGER-Z
EL ROBOT DE LAS ESTRELLAS
¡ACCION!
¡AUDACIA!
¡COLOSALISMO!
TODO ELLO CADA SEMANA POR SOLO 35 PTS.
MAZINGER-Z
¡RESERVALO EN TU PROVEEDOR HABITUAL!